

20 de abril de 2026

**EXPECTATIVAS PARA
LA ELECCIÓN DE
CANDIDATOS EN
LA GUBERNATURA
DE MICHOACÁN
2027**



EXPECTATIVAS PARA LA ELECCIÓN DE CANDIDATOS EN LA GUBERNATURA DE MICHOACÁN

Fecha de levantamiento: 20 de abril de 2026

A usted le gustaría que en el 2027 a Michoacán lo gobernara:



POPULUS MX

www.populusmx.com

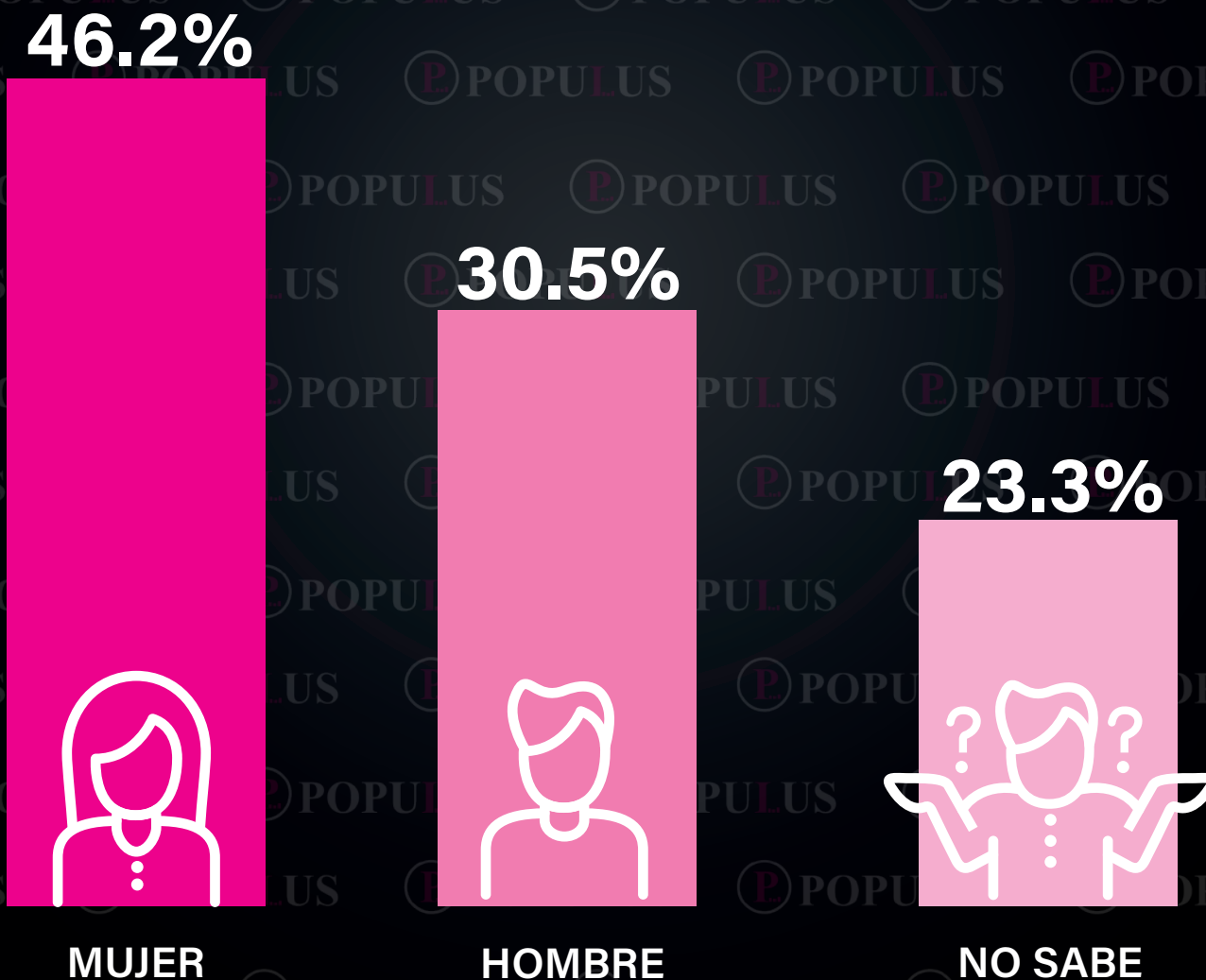

EXPECTATIVAS PARA LA ELECCIÓN DE CANDIDATOS EN LA GUBERNATURA DE MICHOACÁN

Fecha de levantamiento: 20 de abril de 2026

Si hoy fuera la elección para gobernador(a) de Michoacán, ¿por qué partido votaría usted?



POPULUS MX

www.populusmx.com

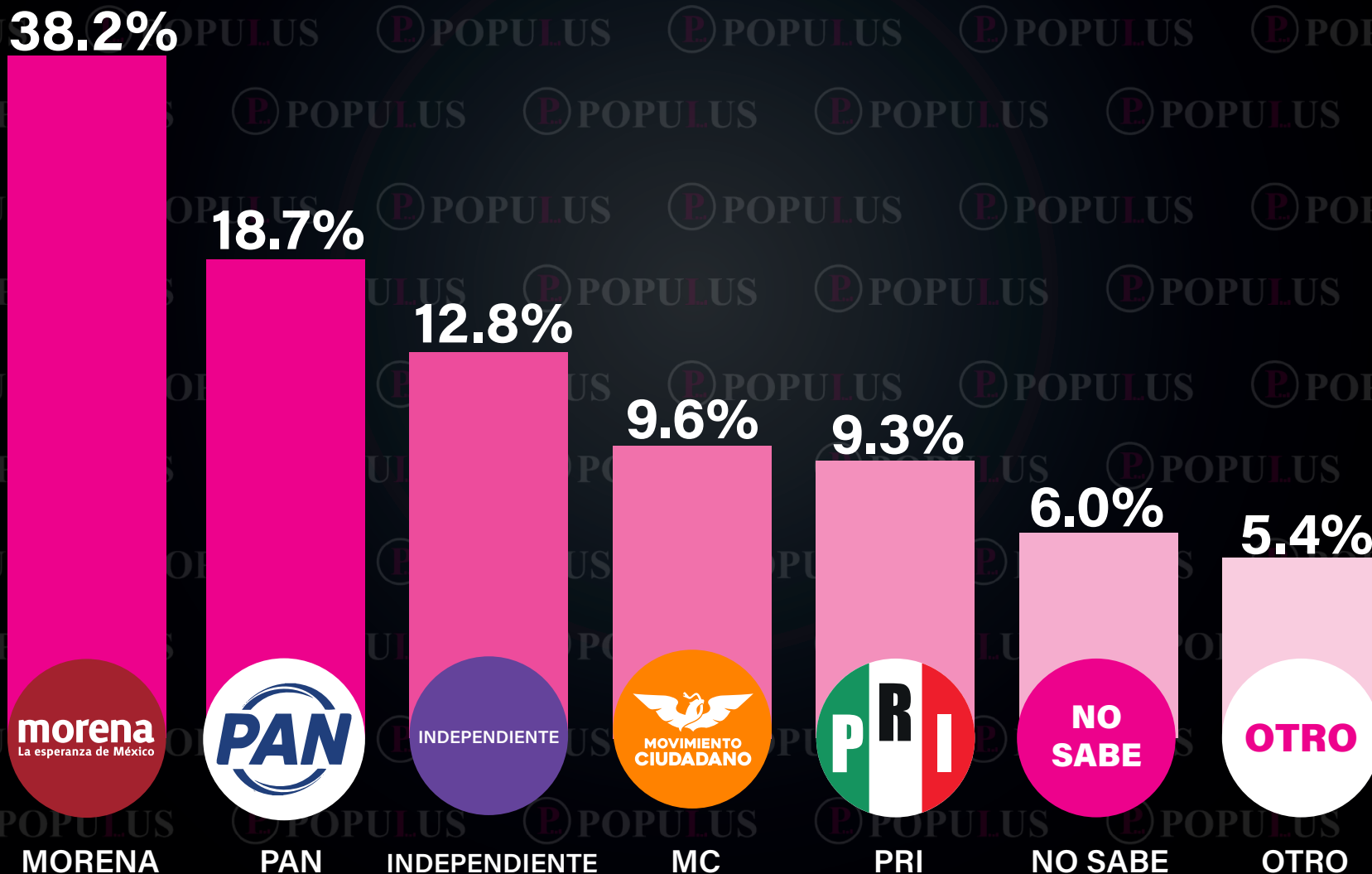

EXPECTATIVAS PARA LA ELECCIÓN DE CANDIDATOS EN LA GUBERNATURA DE MICHOACÁN



Fecha de levantamiento: 20 de abril de 2026

¿Quién le gustaría que fuera la candidata o candidato de MORENA? (pregunta realizada a los que dicen votar morena)

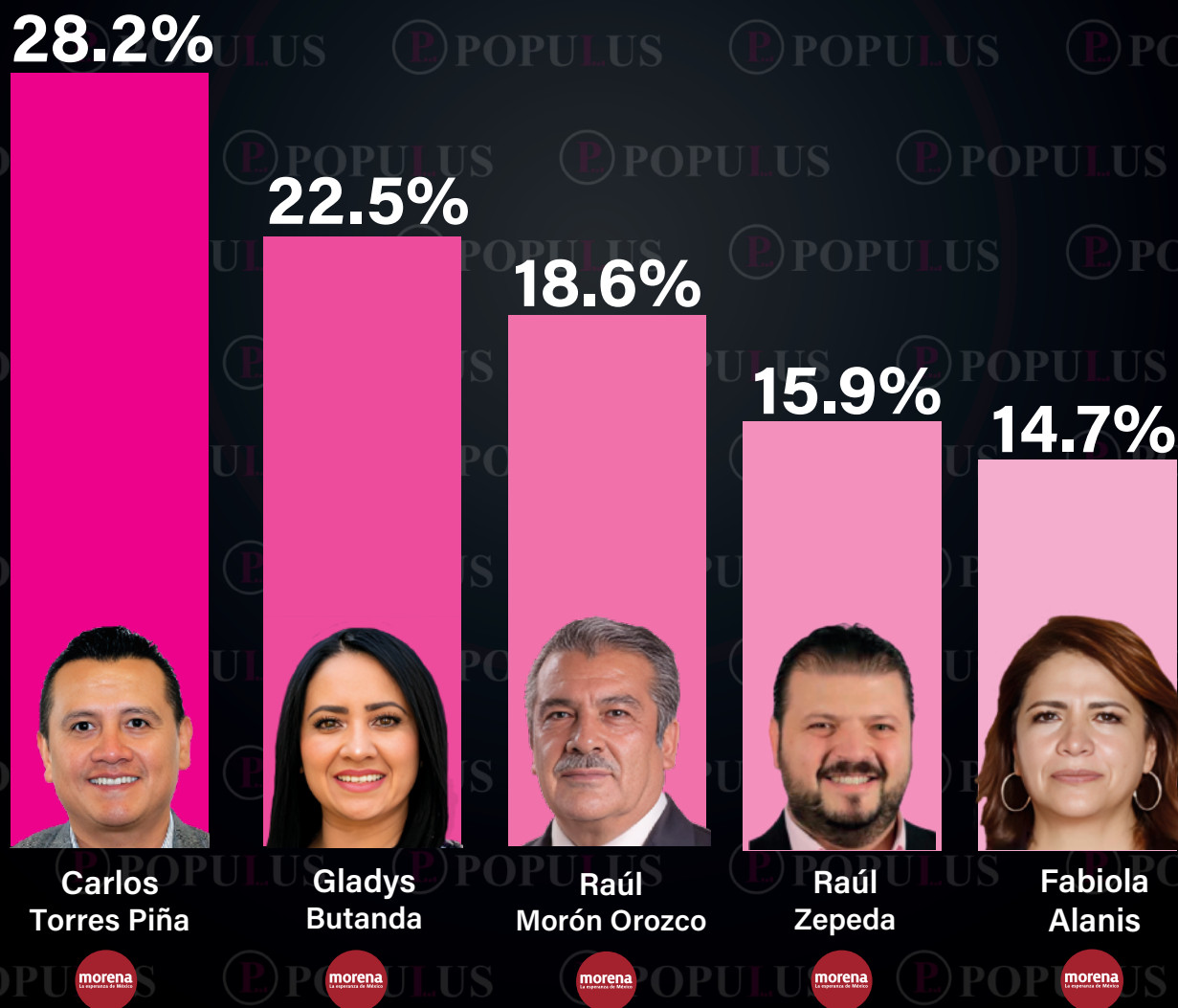

EXPECTATIVAS PARA LA ELECCIÓN DE CANDIDATOS EN LA GUBERNATURA DE MICHOACÁN



POPULUS MX

Fecha de levantamiento: 20 de abril de 2026

En el siguiente escenario, ¿Por qué partido o candidato votaría usted?
(Escenario 1)

www.populusmx.com

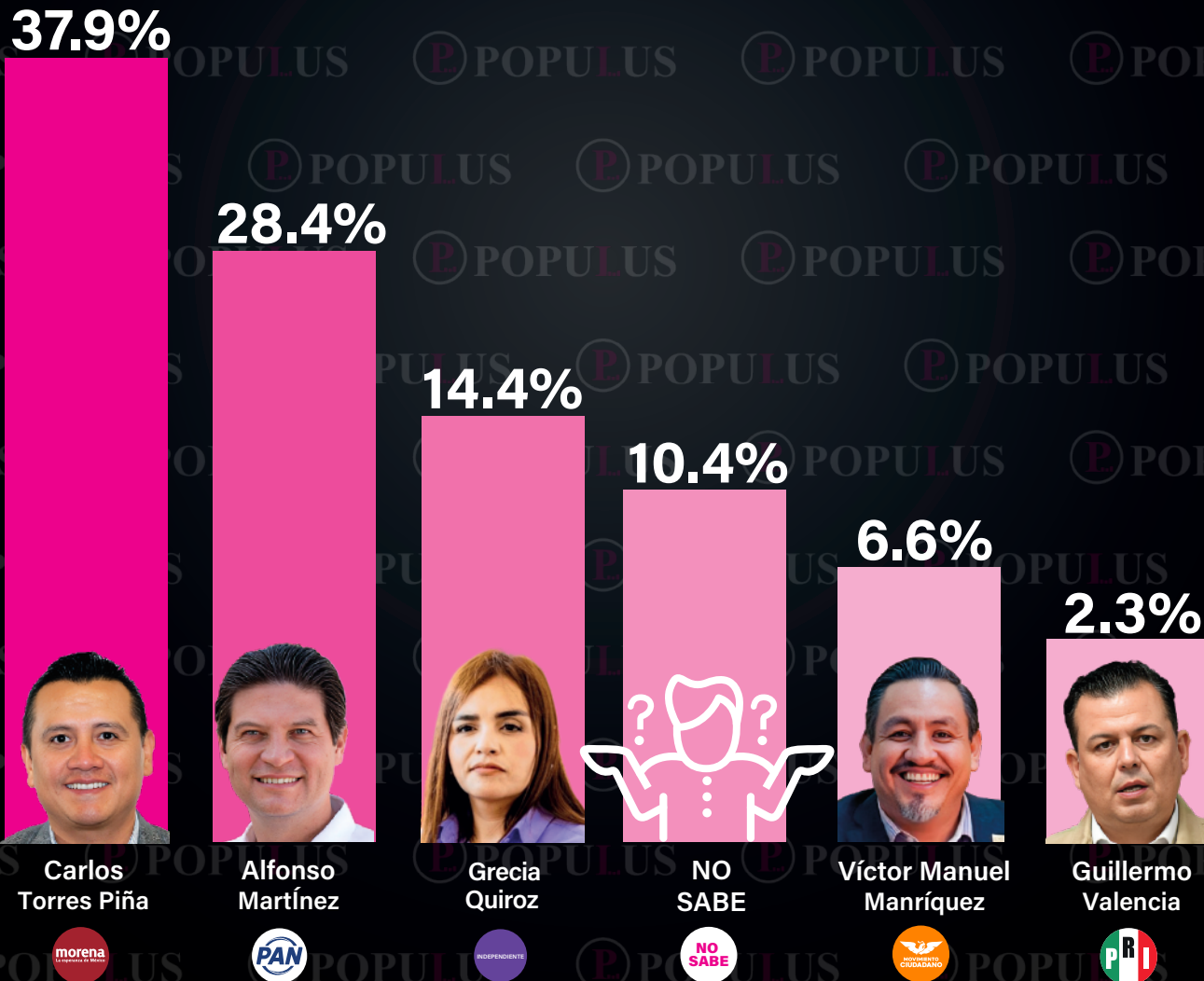

EXPECTATIVAS PARA LA ELECCIÓN DE CANDIDATOS EN LA GUBERNATURA DE MICHOACÁN



Fecha de levantamiento: 20 de abril de 2026

En el siguiente escenario, ¿Por qué partido o candidato votaría usted?
(Escenario 2)

36.6%



Gladyz Butanda



27.6%



Alfonso Martínez



14.2%

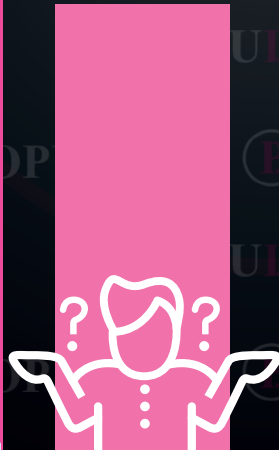

NO SABE



10.4%

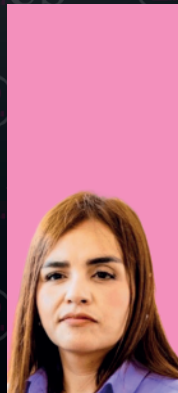

Grecia Quiroz



8.8%



Víctor Manuel Manríquez



2.4%



Guillermo Valencia



EXPECTATIVAS PARA LA ELECCIÓN DE CANDIDATOS EN LA GUBERNATURA DE MICHOACÁN

Fecha de levantamiento: 20 de abril de 2026

En el siguiente escenario, ¿Por qué partido o candidato votaría usted?
(Escenario 3)



POPULUS MX

www.populusmx.com

29.6%



Raúl Morón Orozco



28.8%



Alfonso Martínez



17.4%



Grecia Quiroz



13.9%



NO SABE



6.8%



Víctor Manuel Manríquez



3.5%



Guillermo Valencia



EXPECTATIVAS PARA LA ELECCIÓN DE CANDIDATOS EN LA GUBERNATURA DE MICHOACÁN



Fecha de levantamiento: 20 de abril de 2026

Muestreo: 1000 muestras

Tipo de encuesta: Telefónica automatizada

Población objetivo: Ciudadanas y ciudadanos del Estado de Michoacán que dicen tener de 18 años en adelante

Nivel de confianza: 95%

Margen de error: $\geq 4\%$

Encuesta realizada en: Estado de Michoacán

Responsable de la publicación: Armando Rodríguez

Contacto:



POPULUS MX

55 2676 0011

direccion@procomln.com

www.populusmx.com